

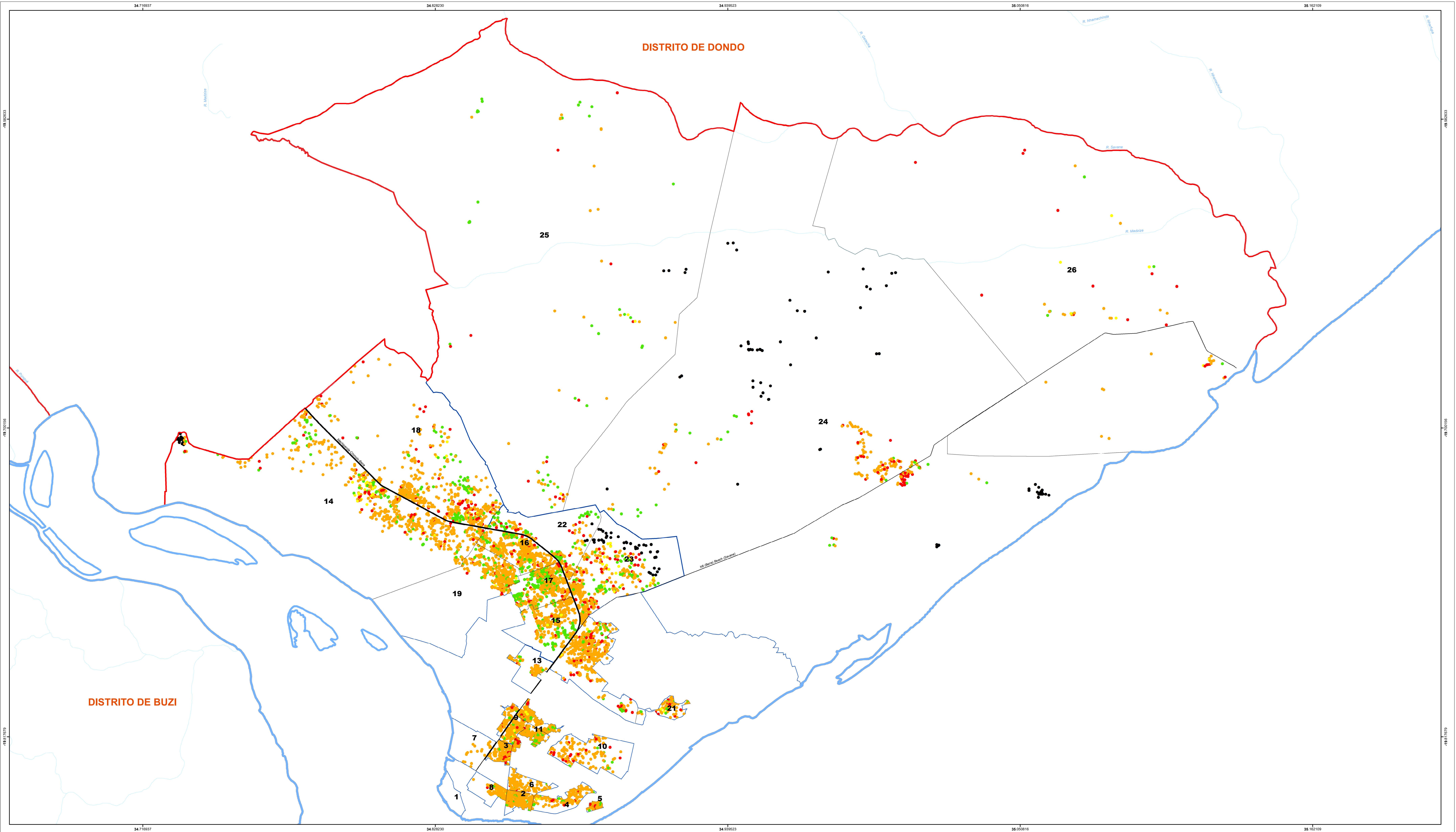

GABINETE DE RECONSTRUÇÃO PÓS-CICLONE IDAI

INQUÉRITO DE AVALIAÇÃO DOS DANOS CAUSADOS PELO CICLONE - 2020

ABITAÇÕES COM DANOS CAUSADOS PELO CICLONE (MICROBASE 15000): DISTRITO DA CIDADE DA BEIRA



| | | | | | | | | | | | | | | | | | | | | | | | | | | | | | | |
|--|--|---|---|------------|-------------|--------|--------------|-------------|--------------|-----------|-------------------|------------------|-------------|----------|----------------|----------|------------|--------------|-------------|-----------|--------------|-----------------|----------------------|----------|-------------|-----------|------------|-------------|------------|--|
| <ul style="list-style-type: none"> ● Em ruína ● Parcialmente destruída ● Totalmente destruída ● Não existe ● Agregado familiar de reserva | <ul style="list-style-type: none"> Limite de provincia Limite de distrito Limite do Bairro | <ul style="list-style-type: none"> Estrada primaria Estrada secundaria Estrada terciaria Rio Linha da costa | <table border="0" style="width: 100%; border-collapse: collapse;"> <tr> <td style="width: 33%;">1 Chaimite</td> <td style="width: 33%;">7 Pioneiros</td> <td style="width: 33%;">13 Vaz</td> </tr> <tr> <td>2 Chipangara</td> <td>8 Ponta Gea</td> <td>14 Inhamizua</td> </tr> <tr> <td>3 Esturro</td> <td>9 Munhava Central</td> <td>15 Alto da Manga</td> </tr> <tr> <td>4 Macurungo</td> <td>10 Chota</td> <td>16 Chingussura</td> </tr> <tr> <td>5 Macuti</td> <td>11 Mananga</td> <td>17 Inhacongo</td> </tr> <tr> <td>6 Matacuane</td> <td>12 Maraza</td> <td>18 Matadouro</td> </tr> <tr> <td>19 Vila Massane</td> <td>20 Manga Mascarenhas</td> <td>21 Muave</td> </tr> <tr> <td>22 Mungassa</td> <td>23 Ndunda</td> <td>24 Nhangau</td> </tr> <tr> <td>25 Nhangoma</td> <td>26 Tchonja</td> <td></td> </tr> </table> | 1 Chaimite | 7 Pioneiros | 13 Vaz | 2 Chipangara | 8 Ponta Gea | 14 Inhamizua | 3 Esturro | 9 Munhava Central | 15 Alto da Manga | 4 Macurungo | 10 Chota | 16 Chingussura | 5 Macuti | 11 Mananga | 17 Inhacongo | 6 Matacuane | 12 Maraza | 18 Matadouro | 19 Vila Massane | 20 Manga Mascarenhas | 21 Muave | 22 Mungassa | 23 Ndunda | 24 Nhangau | 25 Nhangoma | 26 Tchonja | |
| 1 Chaimite | 7 Pioneiros | 13 Vaz | | | | | | | | | | | | | | | | | | | | | | | | | | | | |
| 2 Chipangara | 8 Ponta Gea | 14 Inhamizua | | | | | | | | | | | | | | | | | | | | | | | | | | | | |
| 3 Esturro | 9 Munhava Central | 15 Alto da Manga | | | | | | | | | | | | | | | | | | | | | | | | | | | | |
| 4 Macurungo | 10 Chota | 16 Chingussura | | | | | | | | | | | | | | | | | | | | | | | | | | | | |
| 5 Macuti | 11 Mananga | 17 Inhacongo | | | | | | | | | | | | | | | | | | | | | | | | | | | | |
| 6 Matacuane | 12 Maraza | 18 Matadouro | | | | | | | | | | | | | | | | | | | | | | | | | | | | |
| 19 Vila Massane | 20 Manga Mascarenhas | 21 Muave | | | | | | | | | | | | | | | | | | | | | | | | | | | | |
| 22 Mungassa | 23 Ndunda | 24 Nhangau | | | | | | | | | | | | | | | | | | | | | | | | | | | | |
| 25 Nhangoma | 26 Tchonja | | | | | | | | | | | | | | | | | | | | | | | | | | | | | |

FONTE: IH, 2021

Geographic Coordinate System
Datum: WGS1984
Prime Meridian: Greenwich
Angular Unit: Degree
NSE, 2017